

PLANTA
SALÃO FESTAS
- ESC.: 1/75
- ÁREA CONSTRUÍDA= 650,90m²
- JE* = JANELA EXISTENTE
- PE* = PORTA EXISTENTE
- VERIFICAR MEDIDAS NO LOCAL

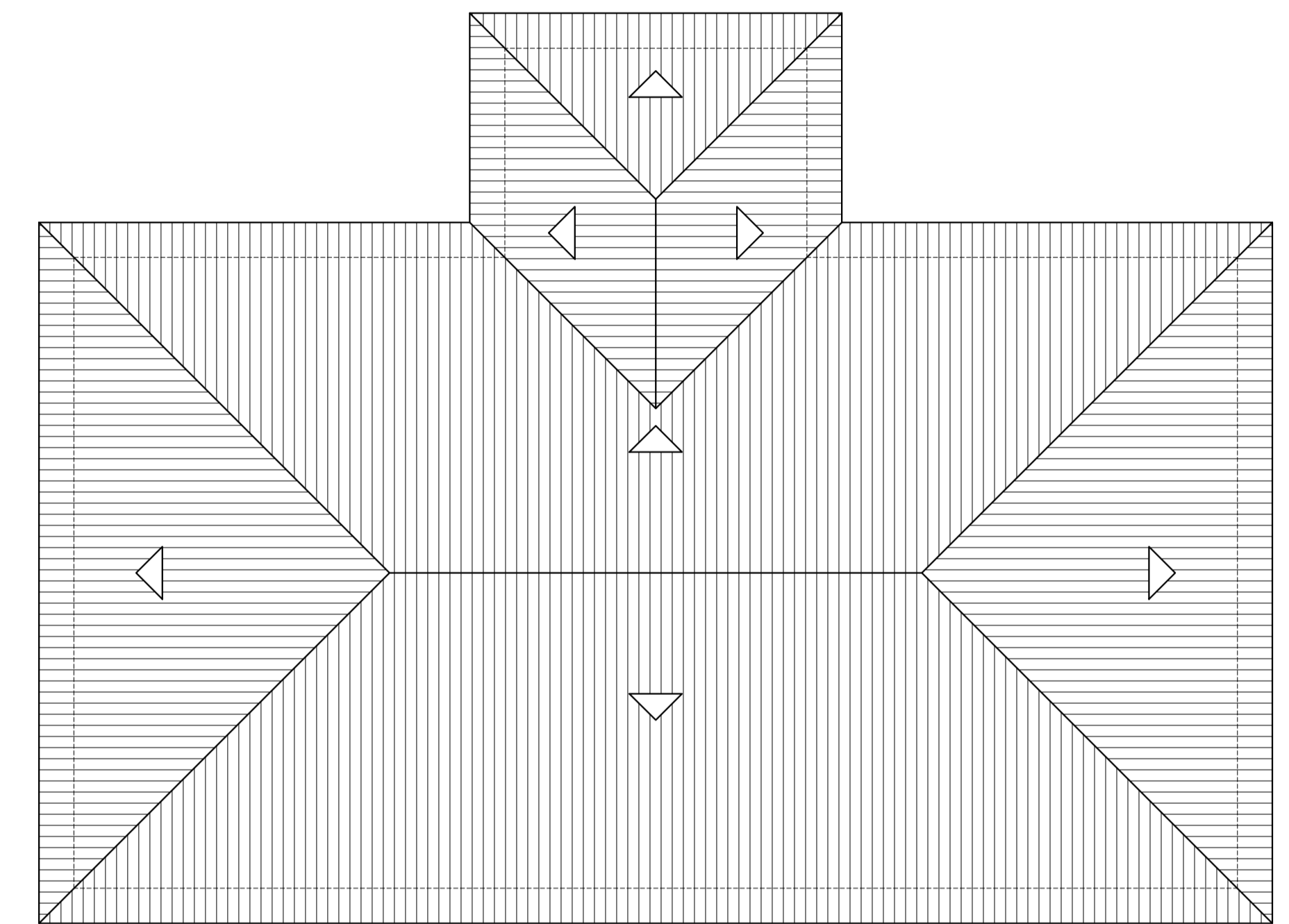

COBERTURA
SALÃO DE FESTAS
- ESC.: 1/150
- TELHAS GERÁMICAS E BEIRAL EM LAJE
- VERIFICAR MEDIDAS NO LOCAL

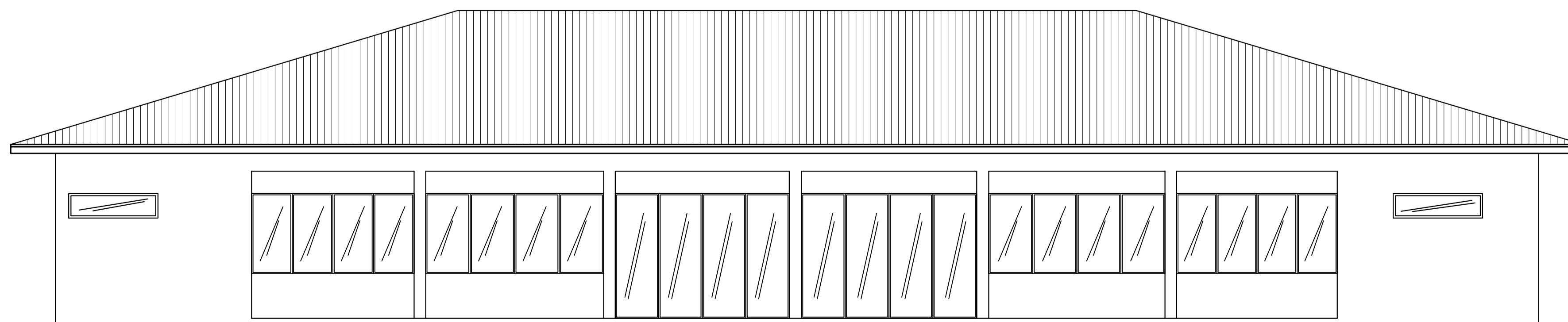

FACHADA
PRINCIPAL
- ESC.: 1/75
- VERIFICAR MEDIDAS NO LOCAL

 PREFEITURA MUNICIPAL DE AREADO ESTADO DE MINAS GERAIS		
CONTRATO DE REPASSE Nº:	RRT Nº:	TELEFONE
-	-	(35)3293-1333
RAZÃO SOCIAL	ENDEREÇO DA OBRA	
PREFEITURA MUNICIPAL DE AREADO	ESCOLA MUNICIPAL DR. JOAQUIM RIBEIRO PEREIRA (CIEPA)	
CNPJ	INSCRIÇÃO ESTADUAL	CIDADE
18.243.246/0001-50	ISENTO	AREADO-MG
MAYRA JUNQUEIRA PEREIRA AGUIAR ARQUITETA E URBANISTA		CAU-MG A40518-3
PEDRO FRANCISCO DA SILVA PREFEITO MUNICIPAL DE AREADO CPF: 188.889.506-30		
TÍTULO	FOLHA:	
REFORMA PARCIAL DAS EDIFICAÇÕES CONSTANTES NA ESCOLA MUNICIPAL DR. JOAQUIM RIBEIRO PEREIRA (CIEPA)	03/05	
PROJETO	DETALHE	DATA
LEVANTAMENTO ARQUITETÔNICO SALÃO DE FESTAS	JANEIRO/2017	