

PLANTA
DEPÓSITO 1

- ESC.: 1/50
- ÁREA CONSTRUÍDA = 252,40m²
- JE* = JANELA EXISTENTE
- PE* = PORTA EXISTENTE
- VERIFICAR MEDIDAS NO LOCAL



FACHADA
PRINCIPAL

- ESC.: 1/50
- VERIFICAR MEDIDAS NO LOCAL

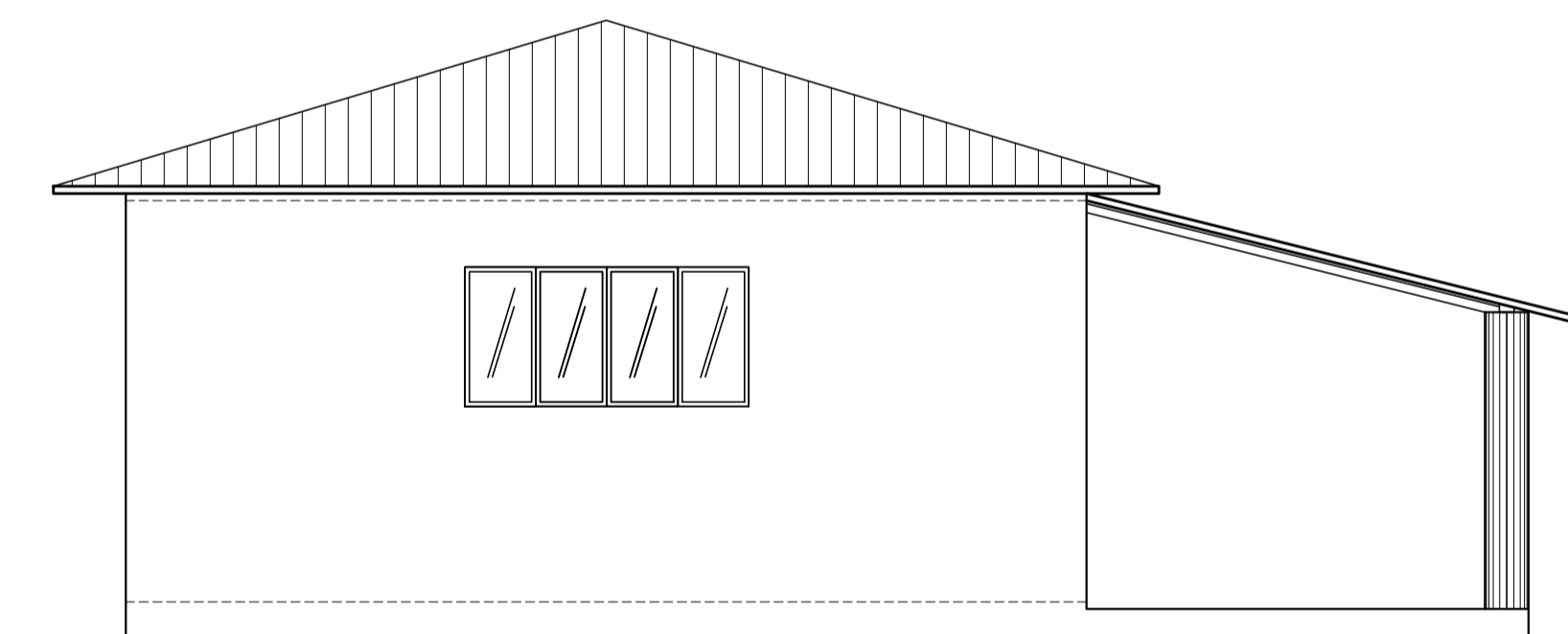

FACHADA
LATERAL DIREITA

- ESC.: 1/50
- VERIFICAR MEDIDAS NO LOCAL

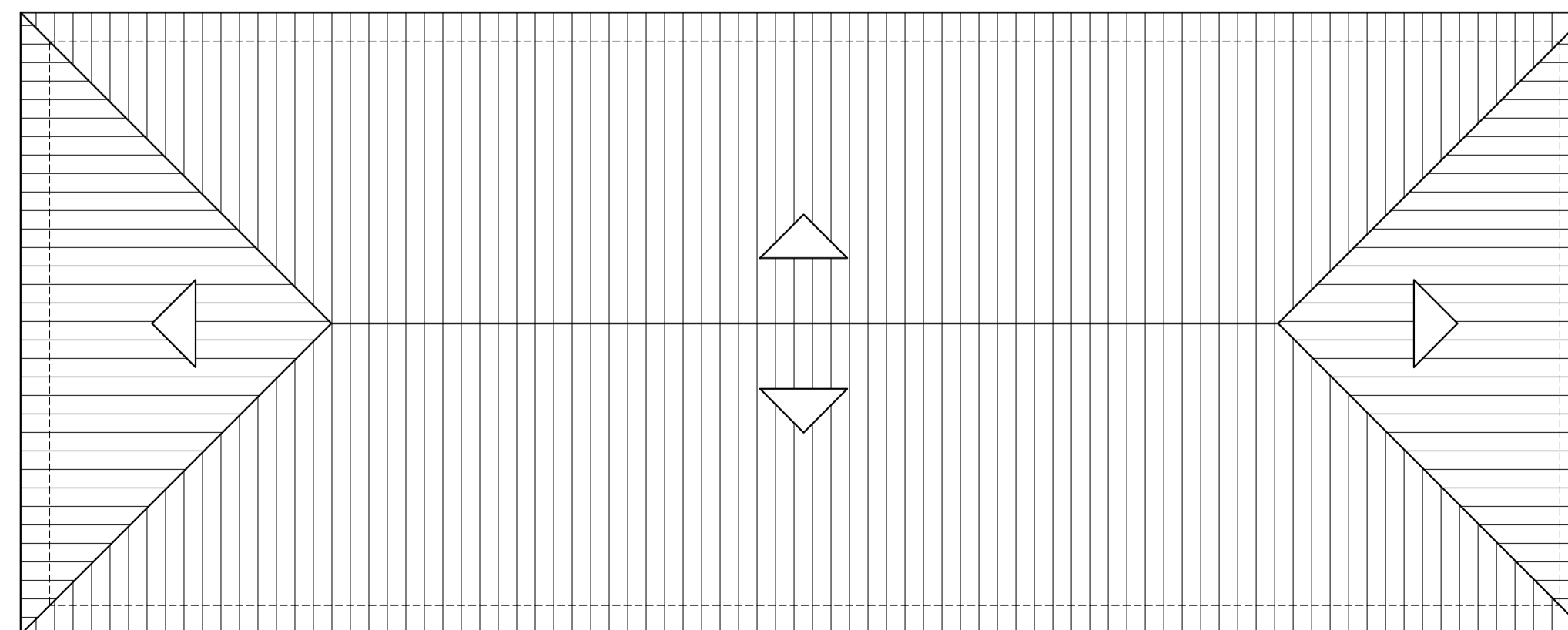

COBERTURA

- ESC.: 1/100
- TELHAS: CERÂMICAS E BEIRAL EM MADEIRA
- VERIFICAR MEDIDAS NO LOCAL

 PREFEITURA MUNICIPAL DE AREADO ESTADO DE MINAS GERAIS		
CONTRATO DE REPASSE Nº: -	RRT Nº: -	TELEFONE (35)3293-1333
RAZÃO SOCIAL: PREFEITURA MUNICIPAL DE AREADO	CNPJ: 18.243.246/0001-50	ENDEREÇO DA OBRA: ESCOLA MUNICIPAL DR. JOAQUIM RIBEIRO PEREIRA (CIEPA) AV. VER. ANGELO PALMIERI, N°67, SÃO VICENTE, AREADO/MG
INSCRIÇÃO ESTADUAL: ISENTO	CAU-MG: A40518-3	CIDADE: AREADO-MG
MAYRA JUNQUEIRA PEREIRA AGUIAR ARQUITETA E URBANISTA		
PEDRO FRANCISCO DA SILVA PREFEITO MUNICIPAL DE AREADO CPF: 188.889.506-30		
TÍTULO: REFORMA PARCIAL DAS EDIFICAÇÕES CONSTANTES NA ESCOLA MUNICIPAL DR. JOAQUIM RIBEIRO PEREIRA (CIEPA)		FOLHA: 02/05
PROJETO: DETALHE LEVANTAMENTO ARQUITETÔNICO DEPÓSITO 01		DATA: JANEIRO/2017