

PLANTA
TÉRREO-EDIFICAÇÃO PRINCIPAL

- ESC.: 1/75
 - ÁREA CONSTRUÍDA= 304,90m²
 - JE*= JANELA EXISTENTE
 - PE*= PORTA EXISTENTE
 - VERIFICAR MEDIDAS NO LOCAL

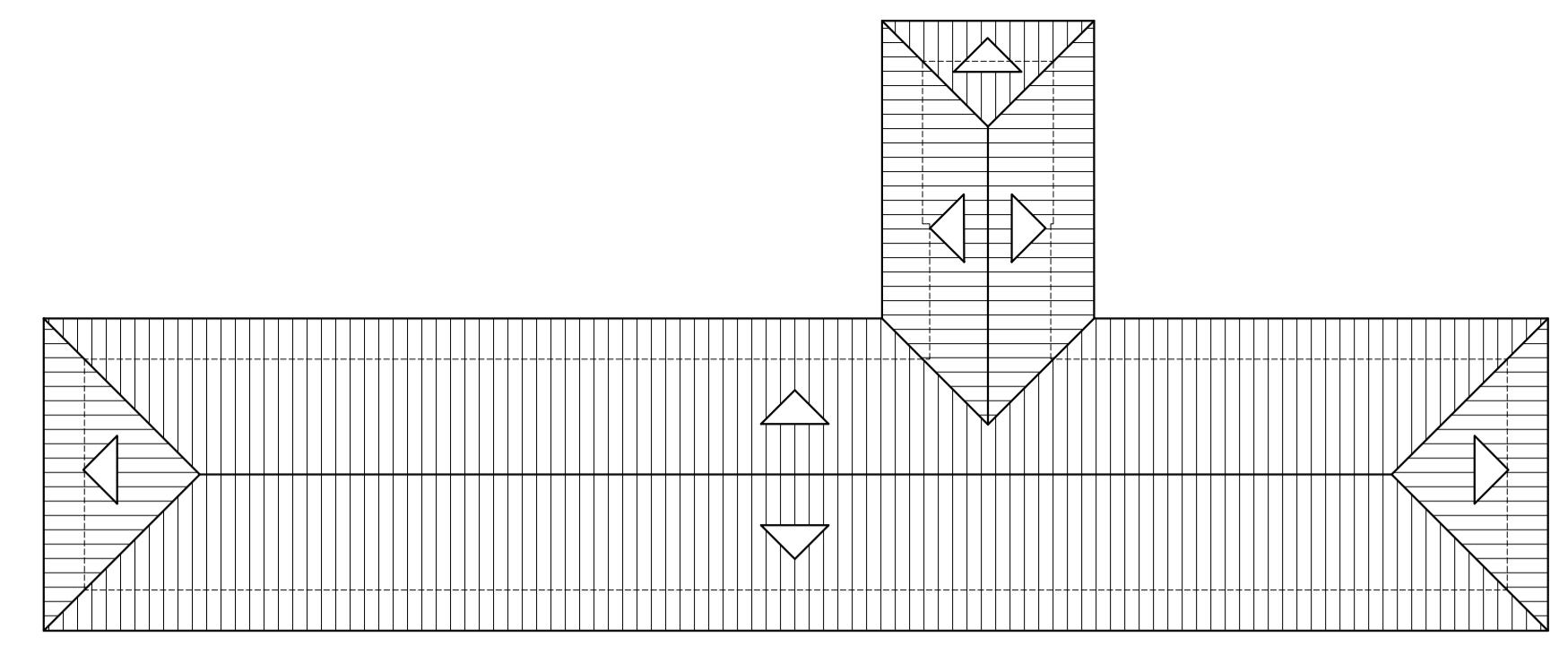

COBERTURA
EDIFICAÇÃO PRINCIPAL

- ESC.: 1/200
 - TELHAS CERÂMICAS E BEIRAL EM LAJE
 - VERIFICAR MEDIDAS NO LOCAL

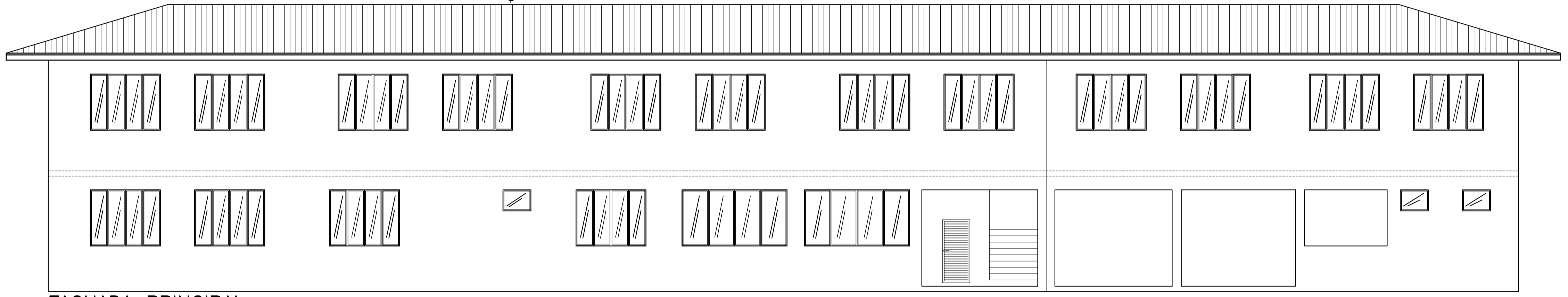

FACHADA PRINCIPAL
EDIFICAÇÃO PRINCIPAL

- ESC.: 1/75
 - ÁREA CONSTRUÍDA= 377,25m²
 - VERIFICAR MEDIDAS NO LOCAL

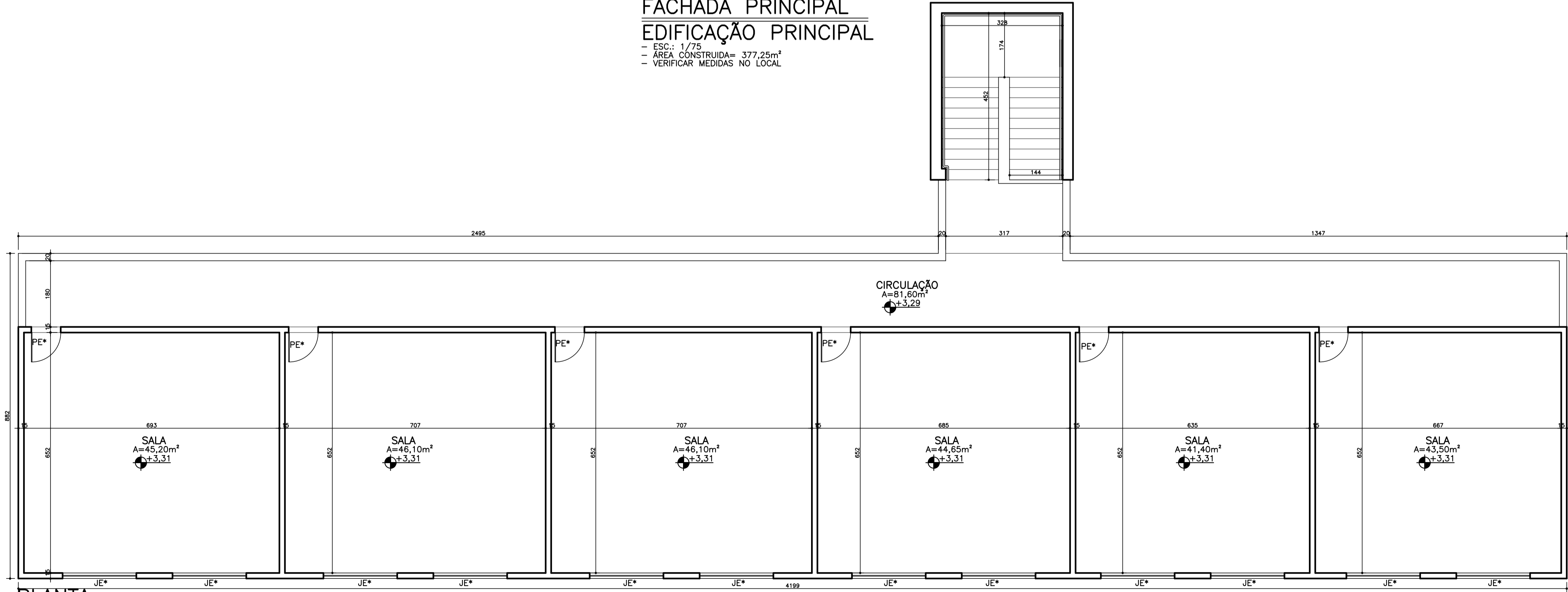

PLANTA
1º PAVIMENTO-EDIFICAÇÃO PRINCIPAL

- ESC.: 1/75
 - ÁREA CONSTRUÍDA= 377,25m²
 - JE*= JANELA EXISTENTE
 - PE*= PORTA EXISTENTE
 - VERIFICAR MEDIDAS NO LOCAL

PREFEITURA MUNICIPAL DE AREADO ESTADO DE MINAS GERAIS		
CONTRATO DE REPASSE Nº:	RRT Nº:	TELEFONE
-	-	(35)3293-1333
RAZÃO SOCIAL	ENDEREÇO DA OBRA	
PREFEITURA MUNICIPAL DE AREADO	ESCOLA MUNICIPAL DR. JOAQUIM RIBEIRO PEREIRA (CIEPA)	
CNPJ	INSCRIÇÃO ESTADUAL	AV. VER. ANGELO PALMIERI, N°67, SÃO VICENTE, AREADO/MG
18.243.246/0001-50	ISENTO	
MAYRA JUNQUEIRA PEREIRA AGUIAR ARQUITETA E URBANISTA		CAU-MG A40518-3
CIDADE AREADO-MG		
PEDRO FRANCISCO DA SILVA PREFEITO MUNICIPAL DE AREADO CPF: 188.889.506-30		
TÍTULO	FOLHA:	
REFORMA PARCIAL DAS EDIFICAÇÕES CONSTANTES NA ESCOLA MUNICIPAL DR. JOAQUIM RIBEIRO PEREIRA (CIEPA)	01/05	
DETALHE	DATA	
LEVANTAMENTO ARQUITETÔNICO EDIFICAÇÃO PRINCIPAL	JANEIRO/2017	

SERV. AT 07/2017