

PLANTA VESTIÁRIO
 - ESC.: 1/50
 - ÁREA CONSTRUIDA= 84,35m²
 - VERIFICAR MEDIDAS NO LOCAL
 - JE*= JANELA EXISTENTE
 - PE*= PORTA EXISTENTE

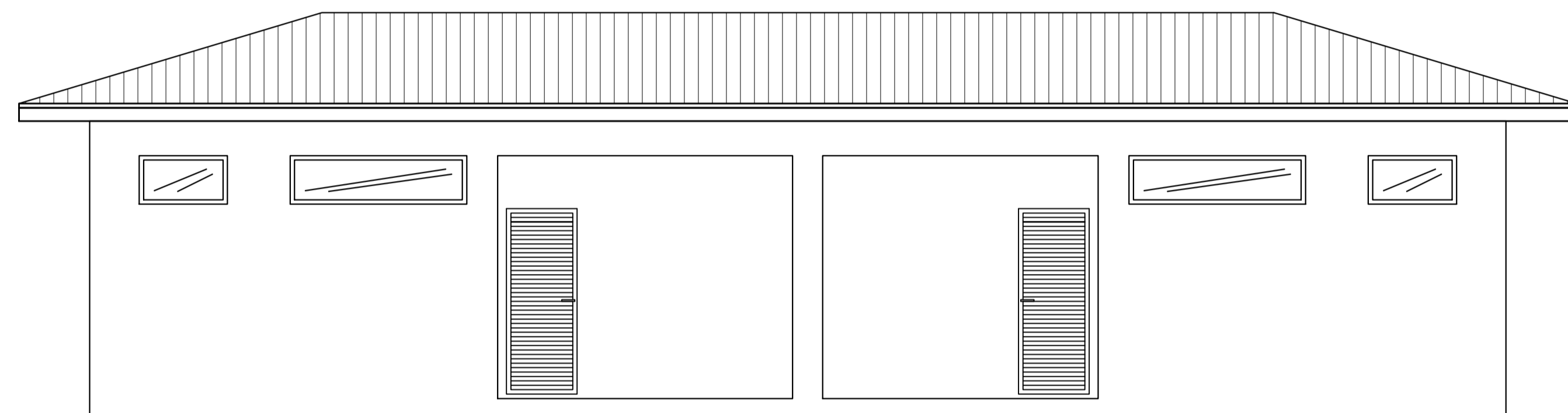

FACHADA PRINCIPAL
 - ESC.: 1/50
 - VERIFICAR MEDIDAS NO LOCAL

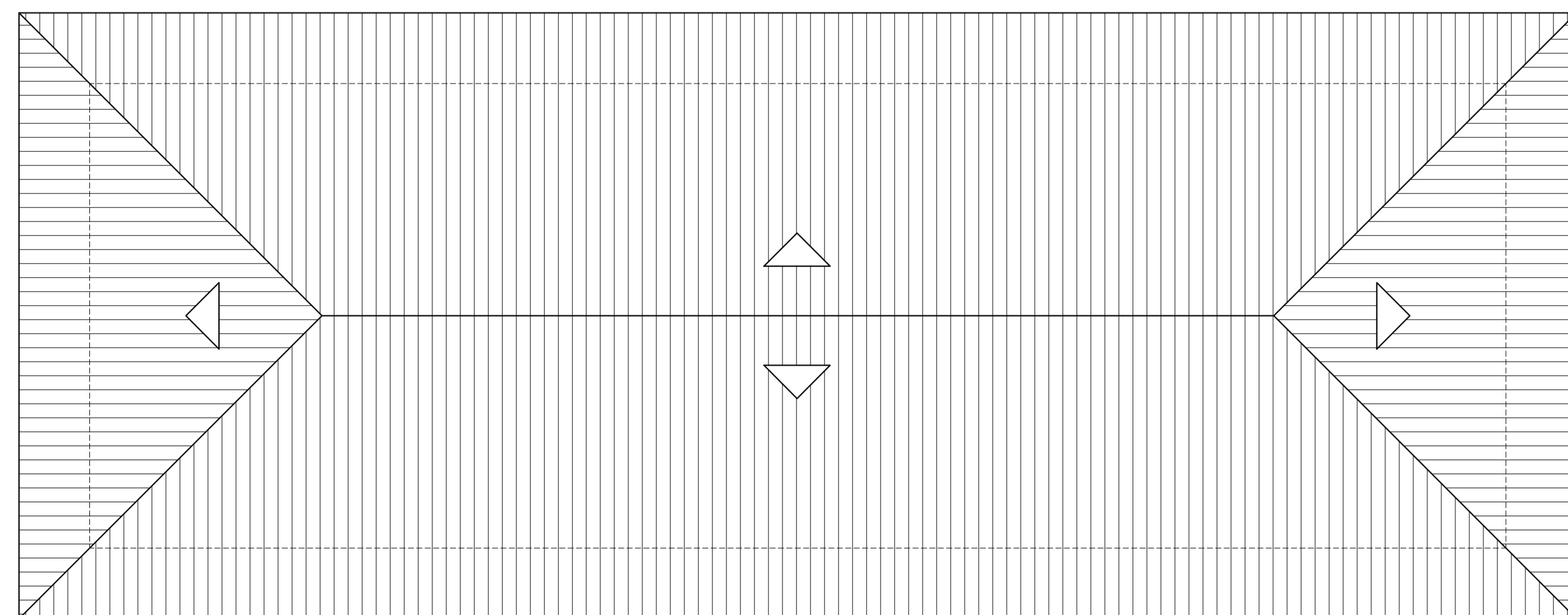

COBERTURA
 - ESC.: 1/100
 - TELHAS CERÂMICAS E BEIRAL DE LAJE
 - VERIFICAR MEDIDAS NO LOCAL

 PREFEITURA MUNICIPAL DE AREADO ESTADO DE MINAS GERAIS			
CONTRATO DE REPASSE Nº:	RRT Nº:	TELEFONE	
-	-	(35)3293-1333	
RAZÃO SOCIAL	ENDEREÇO DA OBRA		
PREFEITURA MUNICIPAL DE AREADO	ESCOLA MUNICIPAL DR. JOAQUIM RIBEIRO PEREIRA (CIEPA)		
CNPJ	INSCRIÇÃO ESTADUAL	CIDADE	
18.243.246/0001-50	ISENTO	AREADO-MG	
MAYRA JUNQUEIRA PEREIRA AGUIAR ARQUITETA E URBANISTA		CAU-MG	CIDADE
		A40518-3	AREADO-MG
PEDRO FRANCISCO DA SILVA PREFEITO MUNICIPAL DE AREADO CPF: 188.889.506-30			
PROJETO	TÍTULO		FOLHA:
	REFORMA PARCIAL DAS EDIFICAÇÕES CONSTANTES NA ESCOLA MUNICIPAL DR. JOAQUIM RIBEIRO PEREIRA (CIEPA)		05/05
DETALHE	DATA		
LEVANTAMENTO ARQUITETÔNICO VESTIÁRIO	JANEIRO/2017		