

PLANTA
ANEXO SALAS DE AULA 01
(EDIFICAÇÕES GÊMEAS)

- ESC.: 1/75
- ÁREA CONSTRUIDA = 179,00m²
- JANELA EXISTENTE
- PORTA EXISTENTE
- VERIFICAR MEDIDAS NO LOCAL

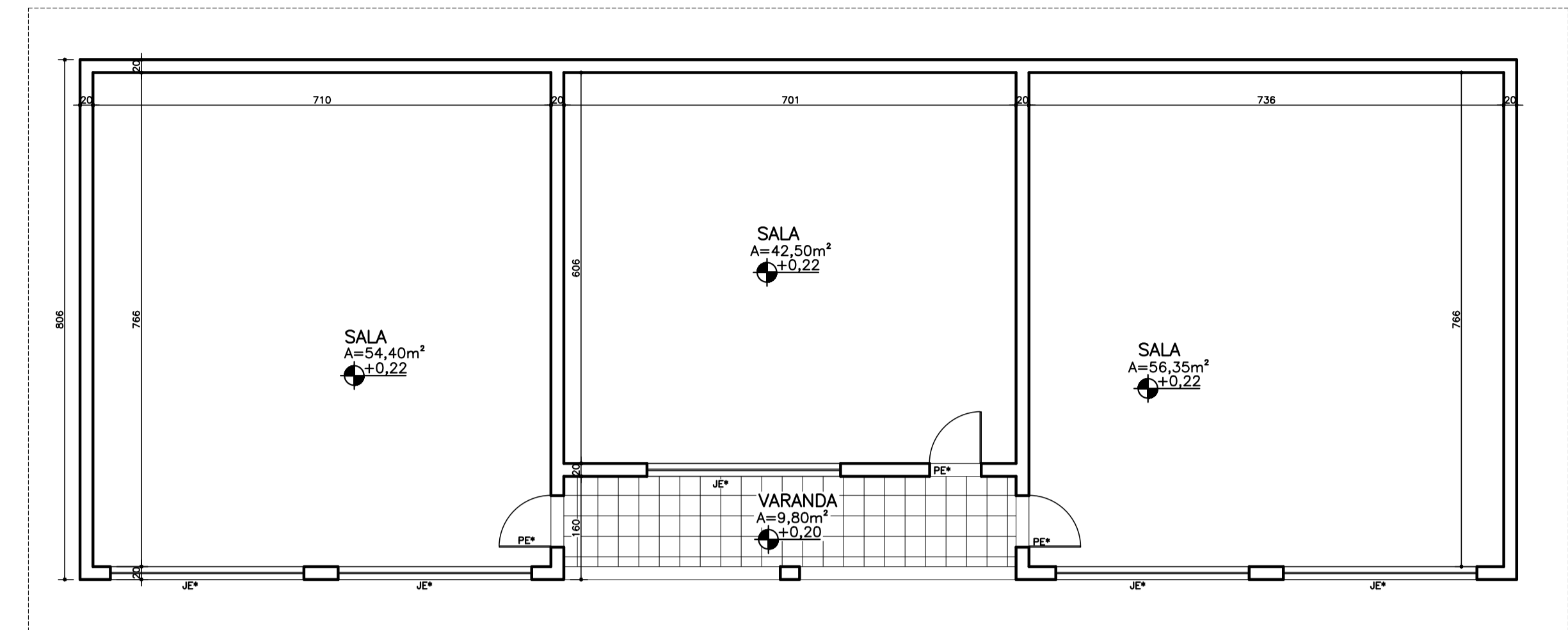

PLANTA
ANEXO SALAS DE AULA 02
(EDIFICAÇÕES GÊMEAS)

- ESC.: 1/75
- ÁREA CONSTRUIDA = 179,00m²
- JANELA EXISTENTE
- PORTA EXISTENTE
- VERIFICAR MEDIDAS NO LOCAL

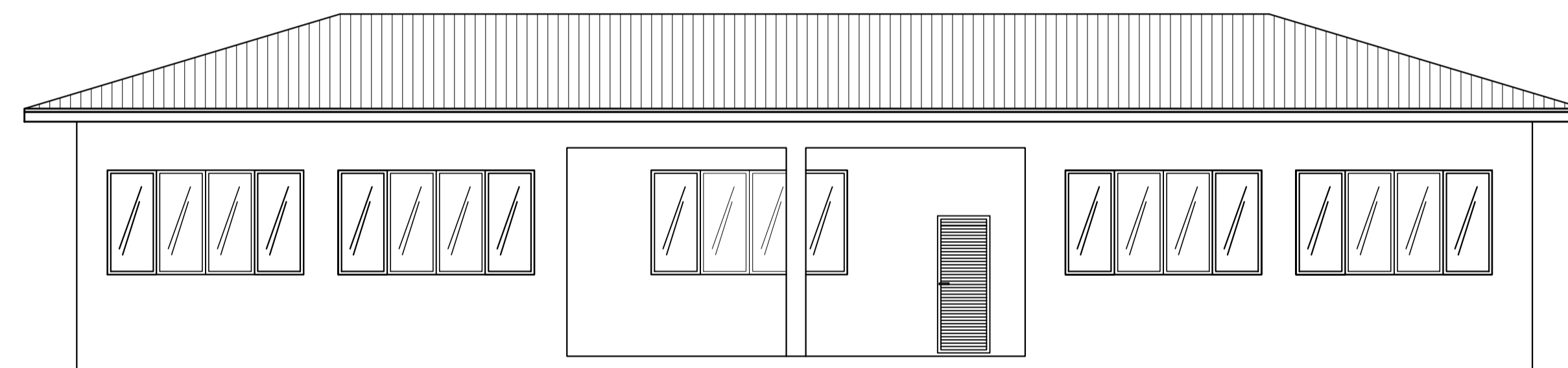

FACHADA
PRINCIPAL

- ESC.: 1/75
- VERIFICAR MEDIDAS NO LOCAL

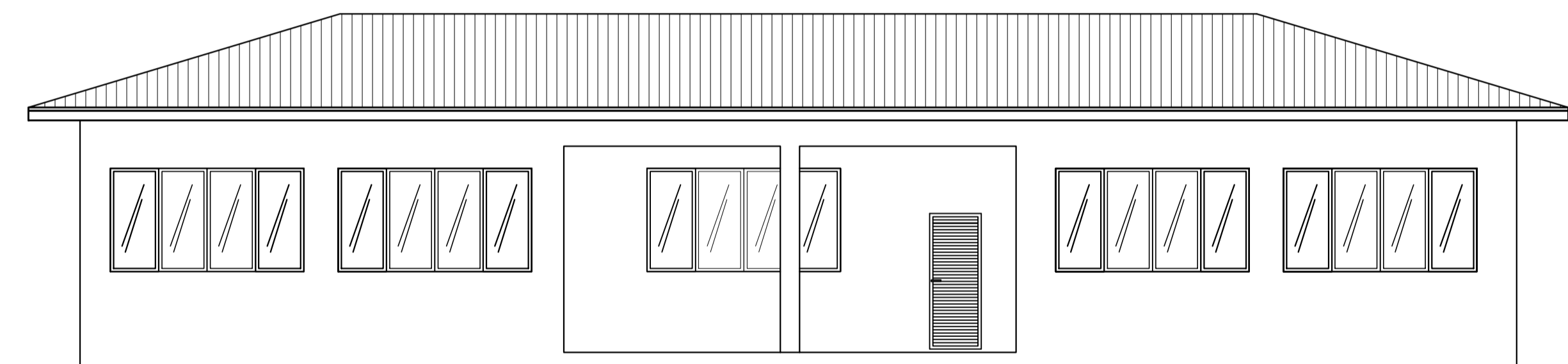

FACHADA
PRINCIPAL

- ESC.: 1/75
- VERIFICAR MEDIDAS NO LOCAL

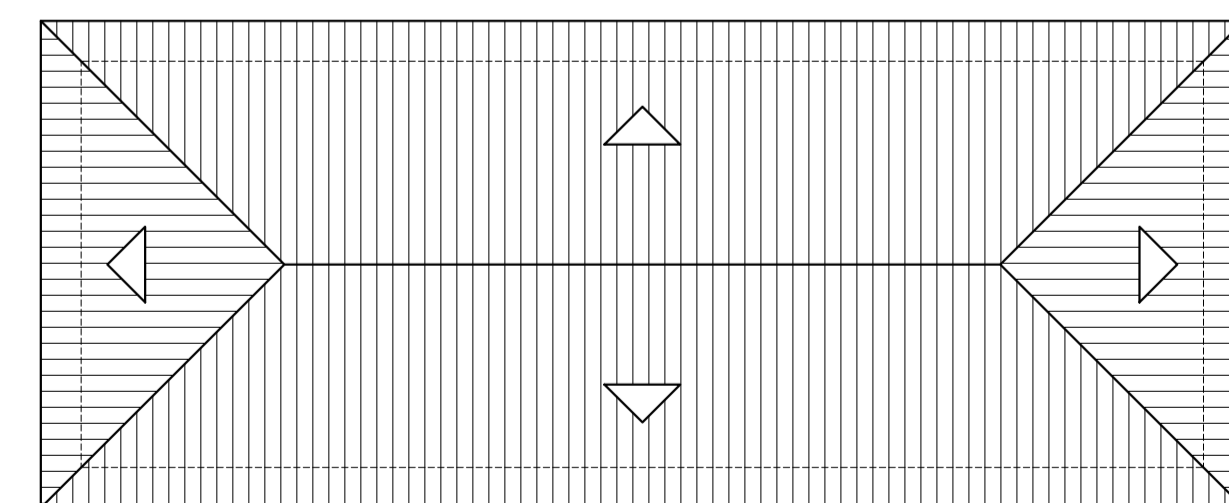

COBERTURA
EDIFICAÇÕES GÊMEAS

- ESC.: 1/150
- TELHAS CERÂMICAS E BEIRAL EM LAJE
- VERIFICAR MEDIDAS NO LOCAL

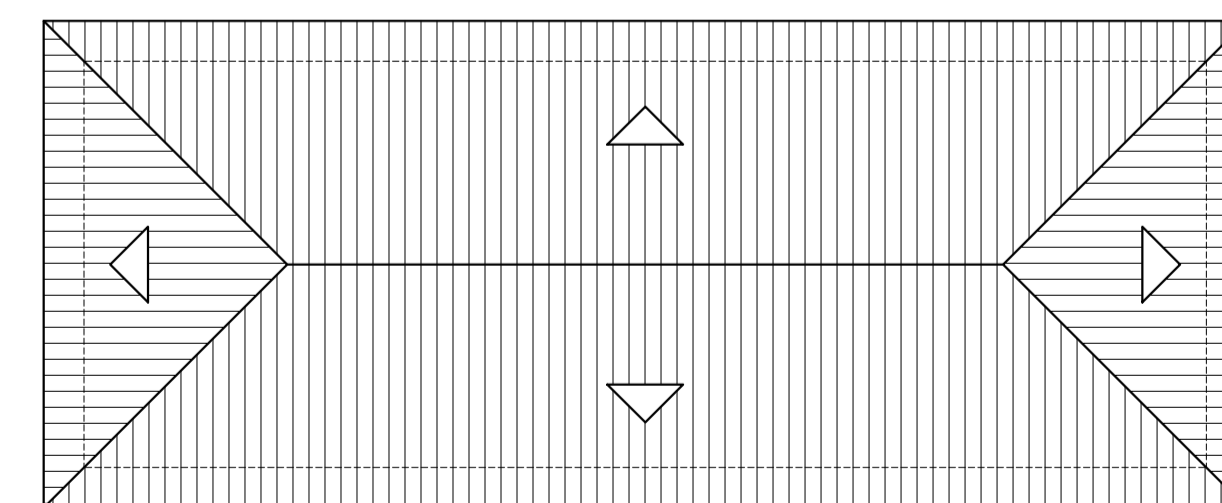

COBERTURA
EDIFICAÇÕES GÊMEAS

- ESC.: 1/150
- TELHAS CERÂMICAS E BEIRAL EM LAJE
- VERIFICAR MEDIDAS NO LOCAL

 PREFEITURA MUNICIPAL DE AREADO ESTADO DE MINAS GERAIS		
CONTRATO DE REPASSE Nº:	RRT Nº:	TELEFONE
-	-	(35)3293-1333
RAZÃO SOCIAL	ENDEREÇO DA OBRA	
PREFEITURA MUNICIPAL DE AREADO	ESCOLA MUNICIPAL DR. JOAQUIM RIBEIRO PEREIRA (CIEPA)	
CNPJ	INSCRIÇÃO ESTADUAL	
18.243.246/0001-50	ISENTO	ÁV. VER. ANGELO PALMIERI, Nº67, SÃO VICENTE, AREADO/MG
MAYRA JUNQUEIRA PEREIRA AGUIAR ARQUITETA E URBANISTA		CAU-MG A40518-3
		CIDADE AREADO-MG
PEDRO FRANCISCO DA SILVA PREFEITO MUNICIPAL DE AREADO CPF: 188.889.506-30		
TÍTULO	FOLHA:	
REFORMA PARCIAL DAS EDIFICAÇÕES CONSTANTES NA ESCOLA MUNICIPAL DR. JOAQUIM RIBEIRO PEREIRA (CIEPA)	04/05	
DETALHE	DATA	
LEVANTAMENTO ARQUITETÔNICO EDIFICAÇÕES GÊMEAS	JANEIRO/2017	